

PM 2022 – FARRISRUNDEN lørdag 11. juni

Vi vil med dette ønske velkommen til Farrisrunden, som arrangeres for 25. gang, lørdag 11. juni.

Startnummer med tidtakerbrikker

Henting av startnummer på Nanset klubbhus **fredag kl. 18:00 - 20:00** eller **lørdag kl. 08:00 - til en time før første start.**

Tidtakerbrikken er integrert i startnummeret som festes godt synlig foran på sykkelen med 3 strips. På startnummeret finner du rittets nødnummer - dette skal kun benyttes dersom noen er skadet.

Startpuljer

NB! Det kan bli endring i starttid på de siste puljene da det pr dags dato ikke er fulle puljer så vi anbefaler å være ute i god tid. Det vil bli opplyst om dette på arena.

Elite herrer og kvinner starter i samme pulje siden det er få påmeldt. Dette er avklart med dommer.

Arrangøren forbeholder seg retten til å flytte ryttere mellom puljer, splitte puljer eller slå sammen puljer etter hvert som vi ser hvor mange som melder seg på. Møt derfor i god tid til slusing og følg med på "speaker" på arena.

Pulje	Startpulje	Slusing	Starttid	Farge
Elite Herrer	Elite M	10:45	11:00	Blå
Elite Herrer	Elite M JR	10:45	11:00	Blå
Elite Kvinner	Elite K	10:45	11:00	Rosa
Elite Kvinner	Elite K JR	10:45	11:00	Rosa
P2	Sluttid under 2:30	10:50	11:05	Hvit
P2	2:30 - 2:39	10:50	11:05	Hvit
P3	2:40 - 2:49	10:55	11:10	Hvit
P3	2:50 - 2:59	10:55	11:10	Hvit
P4	3:00 - 3:14	11:00	11:15	Hvit
P4	3:15 - 3:29	11:00	11:15	Hvit
P4	Sluttid over 3:30	11:00	11:15	Hvit
P4	El-syssel	11:00	11:15	Grønn

Slusing

Puljene sluses ned til start 15 minutter før puljestart.

Det er ditt eget ansvar å møte til korrekt starttid.

Forsøk på oppmøte til tidligere startpulje enn den som er tildelt kan medføre diskvalifikasjon.

NB! Startende kan ikke møte direkte i Bjørndalen, alle skal starte på Nanset.

Startprosedyre

Slusing fra Nanset idrettsplass til startområdet i Bjørndalen

15 minutter før start slippes puljene ned til startområdet.

NB! Startende kan ikke møte direkte i Bjørndalen.

Startprosedyre i Bjørndalen

5 min før start slippes puljene inn til startstrek. Det er ditt eget ansvar å møte til korrekt starttid. Forsøk på oppmøte til feil startpulje kan medføre diskvalifikasjon.

Masterbil

Alle puljer har masterbil i front. Masterbilen vil holde igjen feltet helt til Dammen gård, [se løypekart](#). Det er ikke tillatt å passere masterbilen. Passering av masterbilen medfører diskvalifikasjon.

Mellomtider

- 1) 22 km Skjærstjø
- 2) 35 km Skolapperåsen
- 3) 53 km Kjose

Maksimaltid

Ryttere som passerer 53 km Kjose 3,5t etter siste start vil bli stoppet.

Det er organisert transport for disse tilbake til arenaområdet, Nanset Idrettsplass.

Sykkelspyling/Service/Mat- og drikke stasjoner

NB! Det har blitt noen feil i kartet med tanke på plassering av symboler så det er denne tabellen som gjelder.

KM	Sted	Service	Sykkelspyling	Mat- og drikke
0/67	Arena	X	X	X
22	Skjærstjø			X
35	Skolapperåsen			Drikke
39	Oklungen			X
53	Kjose			X
58	Kåsene			Cola

Mål

Du skal oppholde deg kortest mulig tid i målområdet, og må ikke under noen omstendighet stoppe opp på selve mållinjen eller i nærheten av denne. Følg anvisningene fra funksjonærene.

Brutt ritt

Hvis du må bryte rittet, er du **forpliktet til å henvende deg i målområdet før du forlater Farrisrunden**. I målområdet skal du se etter en av vaktene og her skal du levere startnummeret.

Oppsamler biler

Mobilnummer 92013618 Jan Blom Pettersen

Oppsamler biler finnes på Skjærsvø, Oklungen og Kjose og kjører når bilene er fylt opp. Dersom bilen ikke er på stedet når du kommer må du vente til den kommer tilbake.

Resultater

Du finner resultatene på <https://live.egtiming.com/60759>.

I løpet av lørdag ettermiddag legges resultatene ut på våre nettsider: www.farrisrunden.no.

Premiering og diplom

For å kunne gjennomføre årets ritt har vi, av budsjettmessige årsaker, besluttet at det kun er deltakerpremie til samtlige. Derav ingen offisiell premieutdeling.

Diplom kan skrives ut fra deltakerlisten etter rittet.

Sykkelvask

Eget område på arena.

Verdisaker

Du må levere verdisaker for oppbevaring før kl. 11.00.

Garderobe og dusjanlegg

Nanset IF klubbhus er åpen fra kl 08.00 på lørdag. All oppbevaring i garderobene skjer på eget ansvar. Toalett og dusj i klubbhuset.

NB! VARSLING VED ULYKKER

Det er utplassert vakter med sambandsutstyr på utvalgte steder langs løypa. Ved en eventuell ulykke, skal første vaktpost varsles av deltakere som fortsetter rittet. Vi forutsetter at alle er innstilt på å yte nødvendig bistand på stedet dersom situasjonen tilsier det. Ryttere som hjelper skadede kan få korrigert sluttid basert på tid medgått til assistanse.



Nanset Idrettsforening



Parkering

Vi henstiller alle ryttere og besøkende til parkering på Hovlandbanen. Kjør mot Nanset Idrettsplass og følg skilting.

Parkering er sør for ALTI kjøpesenter og koster kr. 50, hvis ikke du har bestilt dette sammen med påmeldingen.

Parkering på ALTI sin parkering er ikke tillatt, og kan medføre borttauing

HUSK: har du forhåndsbetalt - ha med parkeringsbevis og legg dette godt synlig i frontruta.

Se kart nedenfor eller på www.farrisrunden.no

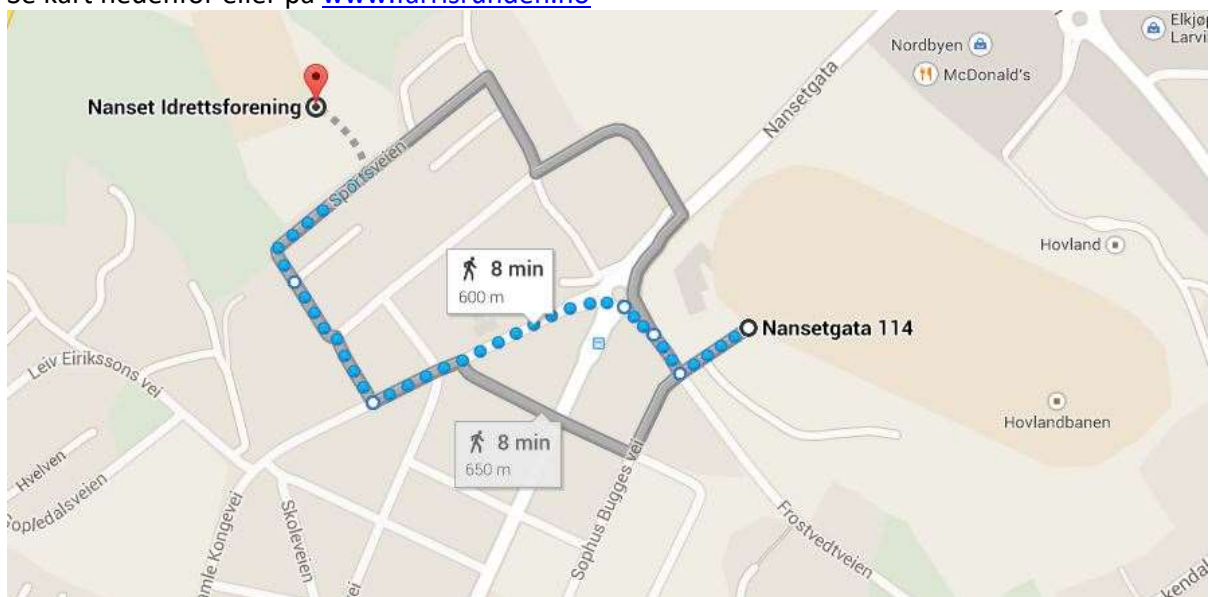

Se kart på de neste sidene.

Det er en endring fra Farriseidet til mål.

Sjekk også nettsidene vår er oppdaterte digitale kart eller klikk på denne linken

<https://connect.garmin.com/modern/activity/8892084610>



Nanset Idrettsforening



Farrisrunden 67 km

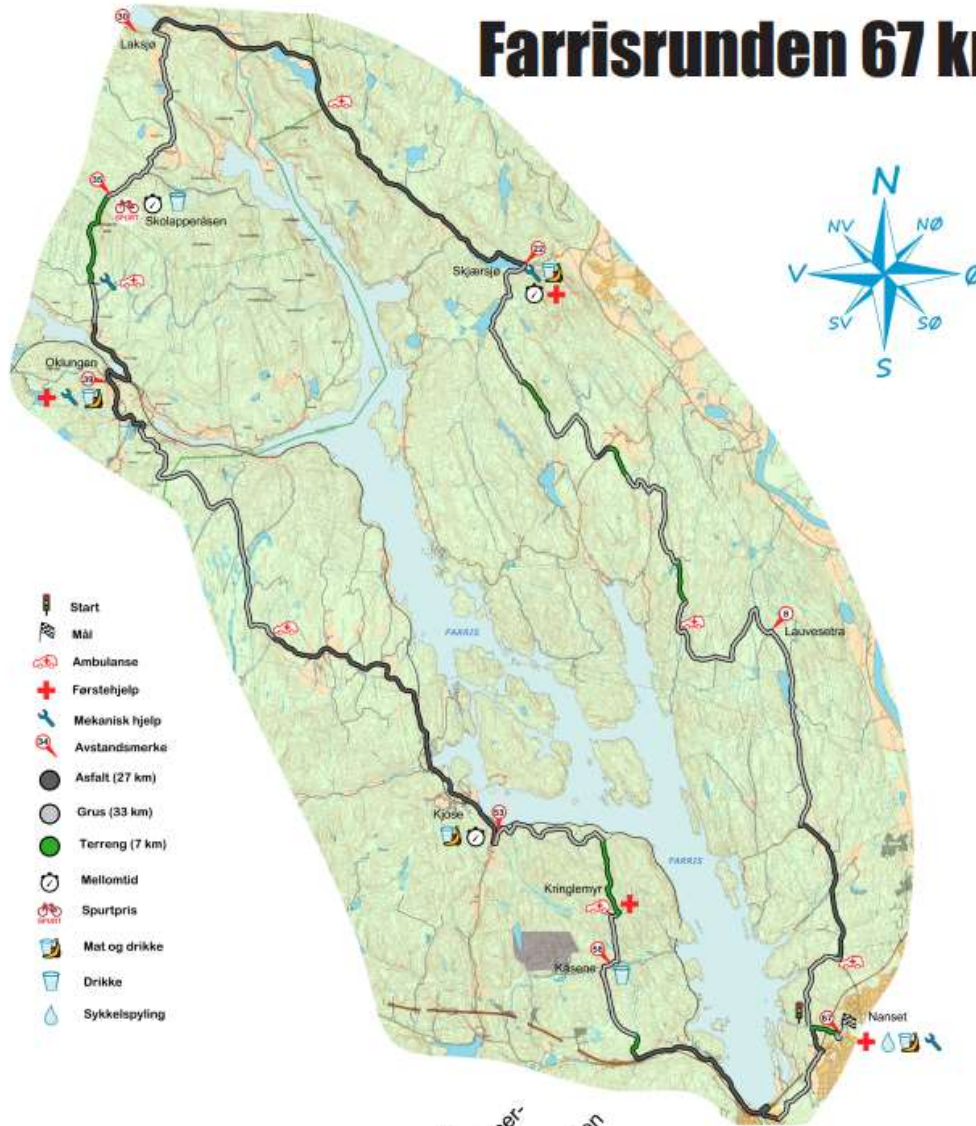

Farrisrunden ønsker deg lykke til og en riktig god tur!



Nanset Idrettsforening

